

## Tagungsort

Strandhotel Fischland Dierhagen an der Ostsee  
Ernst-Moritz-Arndt-Str. 6  
18347 Ostseebad Dierhagen  
Tel: 038226 52-0  
Fax: 038226 52-999

Wir bitten um selbstständige Hotelbuchung unter dem  
Kennwort "CPA 2010"!

## Datum

Freitag, 30. April 2010, 14:00-19:00 Uhr  
Samstag, 1. Mai 2010, 09:00-14:00 Uhr

## Wissenschaftliche Leitung

Prof. Dr. med. Gabriele Nöldge-Schomburg  
*Klinik und Poliklinik für Anästhesiologie und Intensivtherapie*

Prof. Dr. med. Brigitte Vollmar  
*Institut für Experimentelle Chirurgie*

## Organisatorische Leitung

Dr. Martin Sauer, Dr. Uwe Sitarek  
*Klinik und Poliklinik für Anästhesiologie und Intensivtherapie*

Dr. Christian Eipel  
*Institut für Experimentelle Chirurgie*

## Kongress-Anmeldung

Begrenzte Teilnehmerzahl!  
Bitte verbindliche Anmeldung an:

Sylke Göllnitz  
Klinik und Poliklinik für Anästhesiologie  
und Intensivtherapie  
Universitätsklinikum Rostock  
Schillingallee 35, 18057 Rostock  
Tel.: 0381 494 6401  
Fax: 0381 494 6402  
E-Mail: sylke.goellnitz@uni-rostock.de

Die Teilnahme am wissenschaftlichen Programm ist kostenlos.  
Für die Abendveranstaltung wird ein Unkostenbeitrag von € 30  
erhoben.

**Die Veranstaltung ist mit 12 Punkten durch  
die Landesärztekammer MV zertifiziert.**

## Sponsoring

Für die Unterstützung und Förderung des XIII. CPA-Symposiums „Leber von A bis I“ bedanken wir uns bei der  
**Universität Rostock** und bei den Sponsoren:

B. Braun Melsungen AG (Hauptsponsor)  
Fresenius Kabi Deutschland GmbH (Hauptsponsor)  
Teleflex Medical GmbH (Hauptsponsor)

GAMBRO Industries (Forschungspreis) HepaNet GmbH  
Abbott GmbH und Co. KG Biotest AG  
Pulsion Medical Systems AlbuTec GmbH  
Smiths Medical Deutschland GmbH Philips GmbH  
GlaxoSmithKline GmbH und Co. KG Zyklis-Haus  
Pajunk Medical Products GmbH Medtronic GmbH  
CSL Behring GmbH Haemonetics GmbH  
Janssen-Cilag GmbH

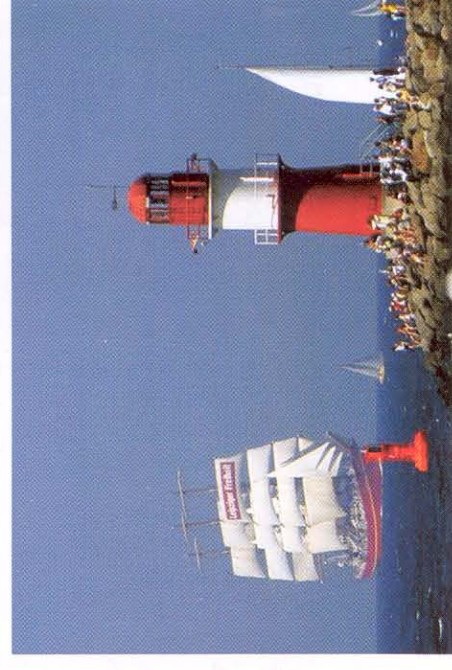
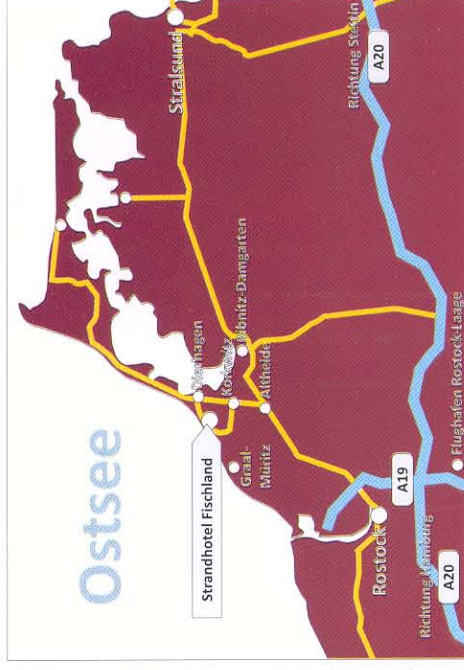

**Universität  
Rostock**

Traditio et Innovatio

# XIII. CPA Symposium

**- Leber von A bis I -**

**30. April - 1. Mai 2010**

**Strandhotel Fischland**

**Dierhagen an der Ostsee**

**Clinica**

**Physiologica**

**Anaesthesiologica**

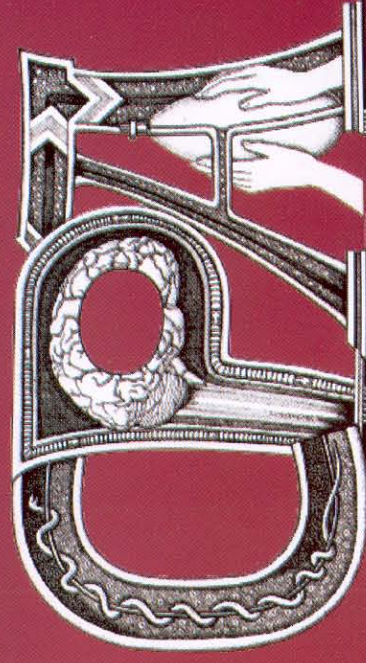

# Clinica Physiologica Anaesthesiologica 2010

Sehr geehrte Kolleginnen und Kollegen,

Clinica Physiologica Anaesthesiologica e.V. (CPA) ist 1994 mit dem Ziel gegründet worden, die Forschung und Weiterbildung in Physiologie, Anästhesiologie, Intensivmedizin, Notfallmedizin und Schmerztherapie zu fördern.

Als Schwerpunkt des diesjährigen XIII. Symposiums hat der wissenschaftliche Beirat auf Anregung einiger Rostocker "Leber-Ambitionierter" das Thema "Leber von A bis I" ausgewählt. Während der beiden Symposiumstage sollen die Anatomie, Physiologie und Pathophysiologie der Leber näher beleuchtet werden und therapeutische und diagnostische Möglichkeiten aufgezeigt werden. Wir freuen uns, dass wir für die Themen ausgewiesene Referenten und Vorsitzende aus den Bereichen der Physiologie, Anatomie, Chirurgie, Inneren Medizin, Radiologie und Anästhesiologie gewinnen konnten.

Ein besonderer, neuer Schwerpunkt unserer Veranstaltung soll das **Junge Forum CPA** sein, in dem Beiträge von sechs jungen Wissenschaftlern präsentiert werden. Der beste Beitrag wird mit einem Preis ausgezeichnet.

Wir würden uns sehr freuen, Sie unweit der Universitätsstadt Rostock begrüßen zu dürfen. Rostock ist das Zentrum für Kultur, Wissenschaft und Wirtschaft in Mecklenburg-Vorpommern, eingebettet in reizvoller Landschaft. Der Veranstaltungsort wird direkt am Meer im Strandhotel Fischland an der wunderschönen Ostseeküste sein.

Wir möchten Sie herzlich einladen, anlässlich unseres XIII. CPA-Symposiums nicht nur alles "über und um die Leber" herum, sondern auch die einmaligen und unverwechselbaren Seiten der Ostseeküste kennen zu lernen.

Wir freuen uns auf Ihr Kommen!

Herzliche Grüße  
Ihre

Gabriele Nöldge-Schomburg  
Wissenschaftliche Leitung

Brigitte Vollmar  
Wissenschaftliche Leitung

Fritz Mertzluft, Bielefeld  
1. Vorsitzender CPA

Walter Schaffartzik, Berlin  
2. Vorsitzender CPA

Freitag, 30. April 2010

## Leber von A ...

**13:30 Uhr** Begrüßung und Grußworte  
**14:00-15:30 Uhr** **PHYSIOLOGIE DER LEBER**  
Vorsitz: Nöldge-Schomburg, Rostock  
Mertzluft, Bielefeld

Anatomische und physiologische Grundlagen  
Alexander Wree, Essen  
Leber und Säure-Basen-Haushalt  
Georg-Christian Funk, Wien  
Leber und Laktat  
Rolf Zander, Mainz  
Regulation der hepatischen Mikrozirkulation  
Benedikt Pannen, Düsseldorf

**15:30-16:30 Uhr** KAFFEE-PAUSE

**16:30-18:00 Uhr** **PATHOPHYSIOLOGIE DER LEBER**  
Vorsitz: Zacharowski, Frankfurt  
Schaffartzik, Berlin

Leberdysfunktion bei Sepsis  
Michael Bauer, Jena  
Leber und Beatmung  
Thomas Iber, Frankfurt  
Experimentelle und klinische Hepatoprotektion  
Rene Schmidt, Freiburg  
Extrahepatische Organstörungen bei Leberinsuffizienz  
Ansgar Lohse, Hamburg  
Diagnostische Verfahren bei Lebererkrankungen  
Martin Sauer, Rostock

**20:00 Uhr** **ABENDVERANSTALTUNG**  
**Meet the experts**  
Ostsee lounge  
Strandhotel Fischland

Samstag, 1. Mai 2010

## Leber ... bis I

**09:00-10:30 Uhr** **THERAPEUTISCHE ANSATZPUNKTE**  
Vorsitz: Martin, Heidelberg  
Koch, Dresden

Anästhesie bei Lebererkrankungen  
Christian Wunder, Würzburg  
Leberchirurgie und Lebertransplantation heute  
Peter Neuhaus, Berlin  
Pathophysiologie und Therapie  
der hepatischen Enzephalopathie  
Dieter Häussinger, Düsseldorf

**10:30-11:00 Uhr** KAFFEE-PAUSE

**11:00-12:00 Uhr** **JUNGES FORUM CPA**  
Vorsitz: Menger, Homburg-Saar  
Hoefl, Bonn

Freie Vorträge

**12:15-13:45 Uhr** **THERAPEUTISCHE ANSATZPUNKTE**  
Vorsitz: Vollmar, Rostock  
Kaisers, Leipzig

Supportive Intensivtherapie bei Leberinsuffizienz  
Ludwig Kramer, Wien  
Extrakorporale Leberunterstützungssysteme  
Steffen Mitzner, Rostock  
Zellbasierte innovative Therapien  
Christian Eipel, Rostock

**13:45 Uhr** **PREISVERLEIHUNG**

**14:00 Uhr** **FAREWELL**